

# WIE KAN DE VOORDELEN VAN ONZE WERKEN VAN SOCIALE ZEKERHEID

## GENIETEN ? (V)

In de nummers 22, 23 en 24 heeft « Het Spoor » de verschillende gevallen aangehaald waarin de echtgenote, de kinderen en de ascendenten van een aangeslotene (bediende of gepensioneerde) de voordelen van onze sociale zekerheid als gewone rechthebbenden (F.A. of F.P.) niet kunnen genieten. Sedert 1952 hebben onze werken, ten voordele van zekere categorieën van deze personen, een eigen stelsel in het leven geroepen dat de uitgesloten toelaat de hoedanigheid van rechthebbende te herwinnen op voorwaarde dat ze een speciale bijdrage storten.

Dit stelsel geldt vooral voor de uitgesloten echtgenoten die geen « verplicht-verzekerden » zijn onder het wettelijk stelsel van de V.Z.I. en voor zekere ascendenten van onze aangeslotenen. Het is niet bestemd voor de kinderen, zelfs niet voor die welke uitgesloten zijn van onze werken van sociale zekerheid en die niet aan het wettelijk stelsel onderworpen zijn (bv. de leden van het onderwijzend personeel, de onderwijzers en onderwijzeressen ad interim, de kinderen die een vrij of onafhankelijk beroep uitoefenen).

## WIE MAG DE SPECIALE BIJDRAGE BETALEN ?



### 1. De echtgenote (1)

a) De echtgenote (niet onderworpen aan het wettelijk stelsel van de V.Z.I.) die, uit hoofde van betaalde bezigheden, meer dan 1.750 F per maand of 5.250 F per trimester verdient. In dit bedrag zijn begrepen de voordelen in natura zoals de maaltijden, de huisvesting, de verwarming, de verlichting en het kosteloze onderhoud.

Onder de werknemers, die niet aan de V.Z.I. onderworpen zijn, komen o.a. voor :

— De niet-tijdelijke bedienden van de Staat, de provincies, de gemeenten ;

(1) Wordt op gelijke voet behandeld met de echtgenote, de « niet betaalde huishoudster », d.w.z. de persoon die de rol van echtgenote vervult ;

— bij de bediende (of de gepensioneerde), die ongehuwd is, weduwnaar of gescheiden met uitsluitende inhet-gelijkstelling : indien ze lid is van zijn familie (moeder, zuster, dochter) ;

— bij de bediende (of de gepensioneerde), verlaten door zijn echtgenote : ze weze al dan niet lid van zijn familie.

# De aangeslotenen d

- Zekere leden van het onderwijzend personeel, die vast of ad interim benuttigd worden ;
- Het huispersoneel (dienstmeiden, knechten, werkvrouwen voor dagwerk...) op enkele uitzonderingen na, portiers, enz. ;
- b) De echtgenote die een pensioen geniet van meer dan 1.750 F per maand ten laste van de Belgische Schatkist, de provincies, of de gemeenten.  
In het bedrag van 1.750 F zijn niet begrepen de « militaire » pensioenen geïmmuniseerd door de wetgeving op het stuk van de sociale zekerheid.  
Hier komt vanzelfsprekend niet in aanmerking het rust- of overlevingspensioen, uitbetaald door onze Maatschappij, dat zekere echtgenoten genieten in de hoedanigheid hetzij van gewezen bediende (verpleegster, dactylo, schoonmaakster), hetzij van weduwe van een eerste echtgenoot, gewezen spoorman. Deze echtgenoten genieten, inderdaad, de gezondheidszorgen in hun eigen hoedanigheid van titularis van een pensioen ;
- c) De echtgenote die, uit hoofde van de voordelen opgenomen onder a en b, in het totaal meer dan 1.750 F per maand ontvangt ;
- d) De echtgenote die een onafhankelijk beroep uitoefent, of eraan meewerkt (modiste, haarkapster, handelaarster, niet bezoldigde en niet aan de wet onderworpen beheerster, enz.), **welk ook het bereikte handelscijfer is ;**
- e) De echtgenote die een landbouwonderneming (of een daarmee gelijkgestelde onderneming) van een zekere belangrijkheid exploiteert of eraan meewerkt ;
- f) De gescheiden echtgenote, maar alleen in zekere gevallen. Ge hebt zeker gelezen dat, om gewone « rechthebbende » te zijn de echtgenote onder hetzelfde dak moet wonen als de aangeslotene. Het gebeurt, nochtans, dat de toestand van echtgenoten die door hun man verlaten werden, als belangwekkend aangezien wordt en dat ze het voordeel van onze werken van sociale zekerheid bekomen. Wanneer, ingevolge hun leeftijd of hun inkomsten (indien deze 1.750 F per maand overschrijden) die echtgenoten niet meer als rechthebbende F.A. of F.P. mogen behouden blijven, kunnen ze ook de speciale bijdrage onderschrijven.

### 2. De ascendenten

Met hetzelfde recht als de echtgenote, kan de ascendent (vader, moeder, stiefvader, stiefmoeder, grootvader, grootmoeder), die de opgelegde voorwaarden vervult, toegelaten worden als rechthebbende F.A. of F.P. (zie « Het Spoor » n° 24 van augustus 1958). Wanneer de voorwaarde van maximuminkomsten niet meer vervuld is (d.w.z. wanneer deze laatste hoger zijn dan 1.750 F per maand en per persoon), verliest de ascendent zijn hoedanigheid van rechthebbende F.A. of F.P. Hij kan de voordelen van de werken van sociale zekerheid opnieuw bekomen door de speciale bijdrage te betalen.

### 3. Andere categorieën

Het reglement voorziet voor andere categorieën van bedienden of gewezen bedienden de mogelijkheid om de speciale bijdrage te betalen. Dit zijn :

- a) De bedienden die afgezet, afgedankt, als ontslagnemend verklaard of bij tuchtmaatregel geschorst werden en zij die met onbetaald verlof zijn voor meer dan 30 dagen ;
- b) De bedienden die ontslagen werden wegens ontijdige invaliditeit en die geen recht hebben op een vergoeding of een pensioen ;
- c) De weduwen van een bediende of een gepensioneerde die geen recht hebben op een overlevingspensioen.

## HOE KAN MEN ZICH TEGEN BETALING VAN EEN SPECIALE BIJDRAGE BIJ ONS STELSEL AANSLUITEN ?

Het gezinshoofd moet deze aansluiting onderschrijven (1). Indien deze persoon zelf uitgesloten is, kan hij in zijn eigen voordeel en in dit van zijn rechthebbenden onderschrijven.

(1) De gescheiden echtgenoten en de weduwen zonder pensioen worden als gezinshoofden beschouwd.

# een speciale bijdrage betalen\*



De gezinshoofden beschikken over een termijn van 30 dagen, die begint op de datum van de uitsluiting als gewone recht-hebbende, om hun beslissing te laten kennen; die termijn is nochtans beperkt tot 8 dagen voor de geschorste bediende of de bediende die met onbetaald verlof is voor meer dan 30 dagen.

Zodra de verbintenis aangegaan werd, ontvangt de recht-hebbende een speciaal geneeskundig boekje (I.C. 164 L.). Hij mag dit onmiddellijk gebruiken. Het is hem, intengedeel, ver-boden een ander geneeskundig boekje (A., F.A., P., F.P.) te gebruiken dat nog in zijn bezit zou zijn ten voordele van andere gezinsleden die gewone rechthebbenden zijn.

## Welk is het bedrag van de speciale bijdrage ?

### Hoe en wanneer moet ze betaald worden ?

Er wordt een onderscheid gemaakt tussen het gezinshoofd dat een bediende in actieve dienst of een gepensioneerde bediende is en het gezinshoofd dat van de Maatschappij noch loon noch pensioen trekt.

In het eerste geval belooft de bijdrage 150 F per maand; het gaat hier o.a. om de aangeslotene die ons stelsel onder-schreven heeft ten voordele van zijn echtgenote of van zijn ascendent die bij hem inwoont. Elke maand wordt dit bedrag ambtshalve afgehouden van zijn loon of pensioen.

In het tweede geval belooft de bijdrage 153 F; het gaat hier o.a. om de gescheiden echtgenote of de weduwe zonder pensioen. De belanghebbenden moeten, ten laatste op de 5de van elke maand, hun bijdrage storten op P.C.R. 202.76 van de Kas der Sociale Werken.

Het kan gebeuren dat een aangeslotene, die zelf uitgesloten werd, ons stelsel onderschrijft in zijn eigen voordeel en in dit van zijn rechthebbenden. Daar er meerdere rechtheb-benden zijn, belooft, in dit geval, de bijdrage 268 F per maand; ze moet eveneens op dezelfde P.C.R. gestort worden.

Laten we, om te eindigen, het bijzondere voordeel vermelden dat toegestaan wordt aan de weduwe van een bediende die in actieve dienst overleden is en die geen recht heeft op een overlevingspensioen; alhoewel die weduwe meerdere rechthebbenden kan tellen (kinderen, enz.), is de bijdrage nooit hoger dan 153 F per maand.

## VOORDELEN

Genieten de aangeslotenen, die de speciale bijdrage betalen, al de voordelen toegekend door onze Kas van de Sociale Werken? Zeker. Ze hebben, in dezelfde mate en in dezelfde voorwaarden als de andere aangeslotenen, recht op de genees- en artseneijkundige bijstand.

H. F.

(\*) Dit is het stelsel van de zogenaamde « vrije aansluiting ».

## PAS OP

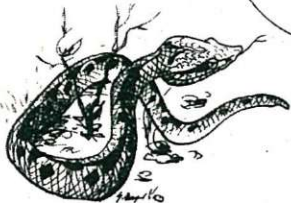

## VOOR ADDERS

Deze zomer hebben de adders (*Vipera asperus* berus) reeds van zich doen spreken in de Ardennen.

Een ploegwerker werd er gebeten tijdens het werk langs het spoor.

Hij werd gered dank zij het krachtdadige optreden van de ploegbaas en de behandeling met antivenenum serum.

De adderbeten, die niet snel en doelmatig behandeld worden, kunnen, inderdaad, op korte tijd de dood veroorzaken.

Het is nodig dat al wie in de Ardennen werkt, woont of er zijn verlof doorbrengt, het gevaar van adderbeten kent en de te nemen maatregelen kan toepassen.

Het « Institut Pasteur » van Parijs, dat het serum bereidt, legt de nadruk op de volgende voorzorgsmaatregelen :

### 1. Beletten dat het venijn zich zou verspreiden in het lichaam; hiertoe het volgende doen :

- Het gebeten lidmaat (gewoonlijk het been) met een snoer afbinden (zakdoek, riem, enz.), zo dicht mogelijk tegen de wonde, tussen deze en de romp. Niet te hard afspannen teneinde de bloedsomloop niet tegen te houden maar wel te stremmen ;
- Het snoer om het kwartier lossen en telkens iets hoger aanbrengen ;
- Het venijn uit de wonde verdrijven door haar met de vingers uit te knijpen of ze uit te zuigen (mond, laatkop) ;
- De adderbeten onderling verbinden door een diepe insnede en deze wonde uitborstelen met water en zeep ;
- Het venijn in de wonde onschadelijk maken door haar te betten met een prop watten gedrenkt in chloorkalk op 1/60 of in Javel-water opgelengd op 1/10.

— Een kiemvrij of kiemdodend verband aanleggen op de wonde en het snoer weg-nemen ;

— Het slachtoffer plat leggen teneinde het hart niet te vermoeien.

Het is onnodig de wonde uit te branden met een gloeiend ijzer of met bijtende produkten ; het is schadelijk ammoniak of alcohol toe te dienen.

### 2. De inwerking van het venijn bestrijden door inspuitingen van antivenenum serum E.R. van het « Institut Pasteur » van Parijs.

Het slachtoffer moet dus zo snel mogelijk naar een geneesheer overgebracht worden, die onmiddellijk een inspuiting van serum zal toe-dienen.

Indien de geneesheer of de apotheker niet in het bezit is van serum, kan dit bekomen worden in :

- de gewestelijke centrums Aarlen, Luik en Namen ;
- de volgende stations : Dinant, Beauraing, Gedinne, Bertrix, Virton-Saint-Mard, Houyet, Jemelle, Poix-Saint-Hubert, Gouvy, Montzen, Spa en Trois-Ponts.

Dr VAN DAMME.