

## MEDIABERICHT

2 april 2009

### Stationsomgeving Eke-Nazareth wordt heringericht

De NMBS-Holding en de gemeente Nazareth investeren samen 745.000 euro in de herinrichting van de stationsomgeving van Eke-Nazareth. Eind september moeten alle werkzaamheden voltooid zijn. De omgeving van de stopplaats zal dan fraaier ogen. In Eke-Nazareth stappen op een weekday gemiddeld 363 reizigers in de trein. De stopplaats ligt aan de spoorlijn Gent-Oudenaarde-Ronse (lijn 86).

#### *Meer parkeerplaatsen*

De NMBS-Holding legt een nieuwe parking aan van 2.500 vierkante meter. Die zal plaats bieden aan 81 auto's (vandaag 44). Voor reizigers met beperkte mobiliteit zijn drie plaatsen gereserveerd. Ook de weginfrastructuur wordt aangepast. De nieuwe parking kost 175.000 euro. De investering past in het beleid van de NMBS-Groep om de stations met alle voorttransportmiddelen goed bereikbaar te maken.

#### *Nieuwe fietsenstalling*

Voorts bouwt de NMBS-Holding een comfortabele overdekte doorkijkstalling voor 252 fietsen. De stalling vervangt de twee bestaande stallingen die aan 139 tweewielers plaats boden. Geraamde kosten: 200.000 euro

#### *Groen en verlichting*

De gemeente Nazareth investeert 50.000 euro in de groenaanleg en nieuwe openbare verlichting. Tijdens de werkzaamheden kan worden geparkeerd op de parkeerstroken in de Roombaardstraat en de Stationsstraat. Op het terrein hoek Roombaardstraat/Ten Edestraat komt een tijdelijke fietsenstalling.

#### *Aanpassing Stationsstraat / Roombaardstraat*

Voor de stationsomgeving wordt aangepakt, zullen de Stationsstraat en Roombaardstraat in de buurt van de stopplaats worden aangepast. Die aanpassingen, die 320.000 euro kosten, moeten resulteren in een hogere verkeersveiligheid.

Deze werkzaamheden beginnen op 20 april en nemen ongeveer veertig werkdagen in beslag. Tijdens de werkzaamheden blijft doorgaand verkeer mogelijk.

NMBS-Holding: districtsdirecteur Christiane Van Rijckeghem  
Koningin Maria-Hendrikaplein 2 - 9000 Gent  
tel. 09 241 23 07 - fax. 09 241 21 07 - e-mail: [christiane.vanriickeghem@b-holding.be](mailto:christiane.vanriickeghem@b-holding.be)

Gemeente Nazareth: Antoon De Maerteleire  
Dorp 1-9810 Nazareth  
tel. 09 382 82 82 - fax. 09 382 82 99 - e-mail: [antoon.de.maerteleire@nazareth.be](mailto:antoon.de.maerteleire@nazareth.be)

# Heraanleg stationsomgeving in Eke-Nazareth

2 april 2009



Stopplaats Eke-Nazareth

- Op spoorlijn Gent-Oudenaarde-Ronse (L86)
- 29 juni 1857: opening spoorlijn De Pinte-Oudenaarde
- \* Enkefspoor





- Weekdag: 363
- Zaterdag: 40
- Zondag: 60



- L-trein Gent-Oudenaarde-Ronse
  - week: 1 trein per uur per richting
  - weekend: 1 trein om de twee uur per richting
- Enkele piekuurtreinen:



- Stations met alle voor-transportmiddelen goed bereikbaar maken
- Stimulans om openbaar vervoer te gebruiken
- Reizigers onthalen binnen goed uitgeruste infrastructuur
- Nieuwe parkings
- Nieuwe en comfortabele fietsenstallingen

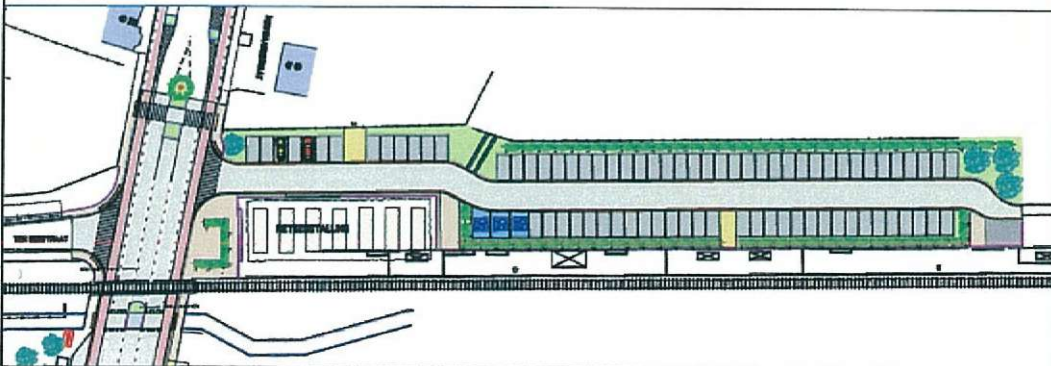



- Van 44 naar 81 parkeerplaatsen
- 2.500 m<sup>2</sup>
- Aanpassing wegen op terrein al tegen zomer 2009 klaar
- Alles klaar begin september 2009
- Kosten: 175.000 euro





- 252 fietsrekken
- Comfortabele en veilige stalling
- Kiaar eind september 2009
- Kosten: 200.000 euro

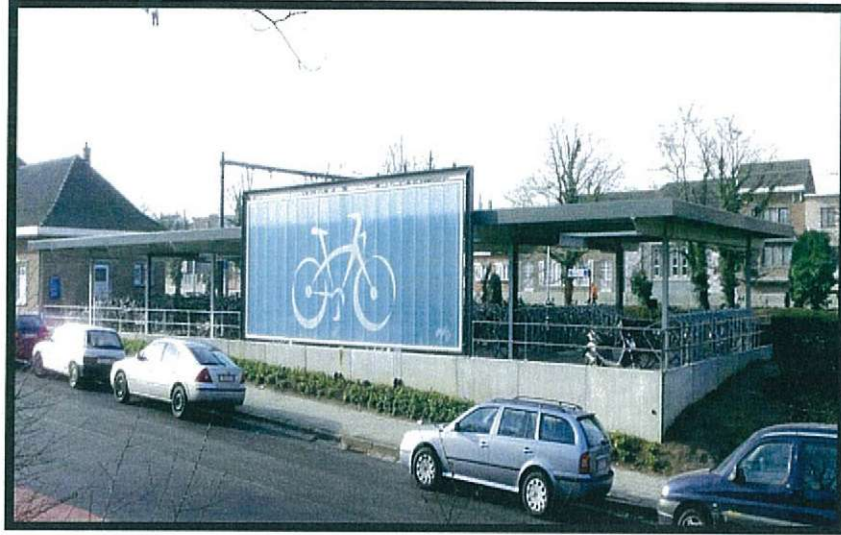









## Herinrichting stationsomgeving – gemeentelijk aandeel

- Kosten van de werkzaamheden:
  - aanleg groen: 15.000 euro
  - vernieuwing openbare verlichting: 35.000 euro
- \* Aanvang van de werkzaamheden:
  - aansluitend op fase 1 (herinrichting centrale as)
  - duur: 30 werkdagen
- Ingebruikname: september 2009



gemeente nazareth

## Fase 1: herinrichting centrale as

2 april 2009

Aanpassing Stationsstraat en Roombaardstraat bij station

### herinrichting centrale as

- kadert in globaal plan verkeersveiligheidswerken
- praktische uitvoering van 'streefbeeld centrale as'
  - reeds uitgevoerde werken:
    - rotonde dorp Eke
    - verkeersplateau de Lichterveldestraat
    - poort De Biesten
    - kruispunt Roombaardstraat – Oudenaardseheerweg
    - kruispunt Drapstraat – Ommegangstraat
    - verkeersplateau dorp Nazareth
  - nog uit te voeren:
    - werken Stationsstraat / Roombaardstraat bij station
    - omgeving sporthal / gemeentelijke basisschool



gemeente nazareth

## Werken Stationsstraat - Roombaardstraat

- Aanvang werkzaamheden: 20 april 2009
- Duurtijd: 40 werkdagen
- Aannemer: tuinen Descamps bvba
- Doorgaand verkeer steeds mogelijk
- Kosten van de werken: 320.000 euro
- Aansluitend op fase 1:
  - Herinrichting stationsomgeving

## Werken Stationsstraat - Roombaardstraat





## Werken Stationsstraat - Roombaardstraat

