

DE NIEUWE INSTALLATIES VAN D

NAUWELIJKS een jaar geleden verliet de Centrale Geneeskundige Dienst het meer dan honderdjarige gebouw in de Belliardstraat om zich op de eerste verdieping te vestigen van het nieuwe gebouw dat voor de directie in de Frankrijkstraat opgetrokken was. De gebeurtenis beantwoordde aan het verlangen van de Geneeskundige Dienst om zich volledig en harmonischer in het geheel van de activiteiten van de Maatschappij te integreren.

Daar ook de Maatschappij, van haar kant, niet beter vroeg, hebben wij ons alleen maar kunnen verheugen over het begrip dat, zonder onderscheid, allen die onze vestiging in het nieuw gebouw hebben helpen onderzoeken en uitvoeren, ons, op hun beurt, hebben betuigd. Er waren nochtans heel wat moeilijkheden: het architecturaal ontwerp van een complex kantoren beantwoordt niet noodzakelijk aan de technische, functionele en menselijke eisen van een geneeskundige dienst. Elk probleem werd behandeld met de bekommerning, de eisen die wij formuleerden om de rechthebbenden van onze Sociale Werken nog beter te dienen, te begrijpen en in gunstige zin op te lossen. De aankoop van nieuw medisch en psychotechnisch materieel geschiedde in een zelfde geest: de Maatschappij heeft zich een belangrijke financiële inspanning getroost om onze dienst de geschikte toestellen te bezorgen.

Graag begeleiden wij u bij een bezoek aan enkele van onze lokalen.

Reeds van bij uw aankomst, kunt u vaststellen dat alles in het werk gesteld werd om u op aangename wijze te onthalen (foto 1). Een tafel, bloemen, lectuur, comfortabele zetels doen dit onthaalokaal meer lijken naar een woonkamer dan naar een wachtkamer. U moogt er, weliswaar, niet roken, maar u weet hoe schadelijk die gewoonte voor uw gezondheid is en hoeveel brandgevaar ze, in zo'n gebouw, wel kan inhouden. De kleine



Foto 1



Foto 2

CENTRALE GENEESKUNDIGE DIENST

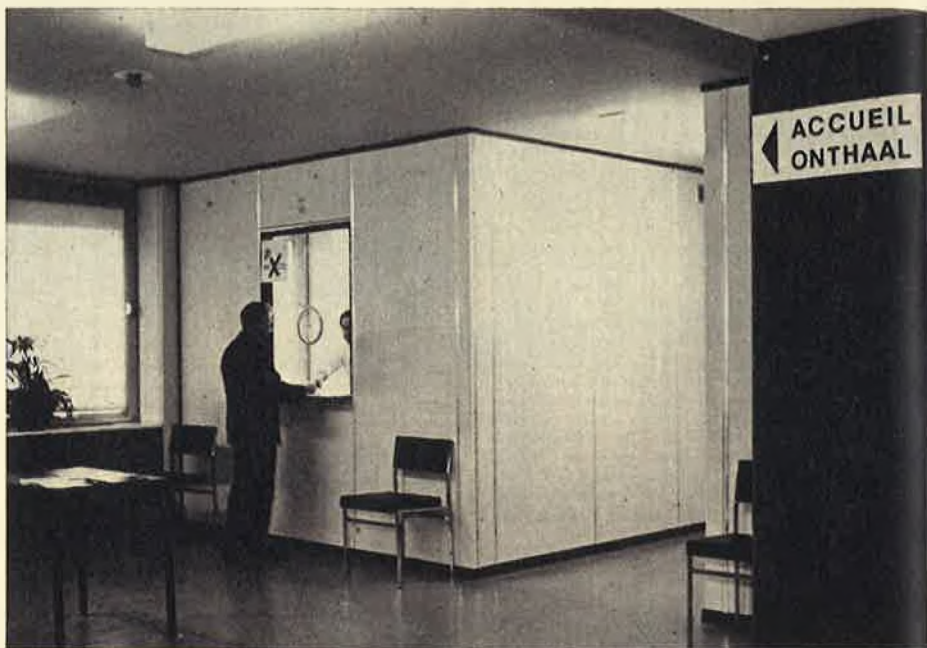

Foto 3

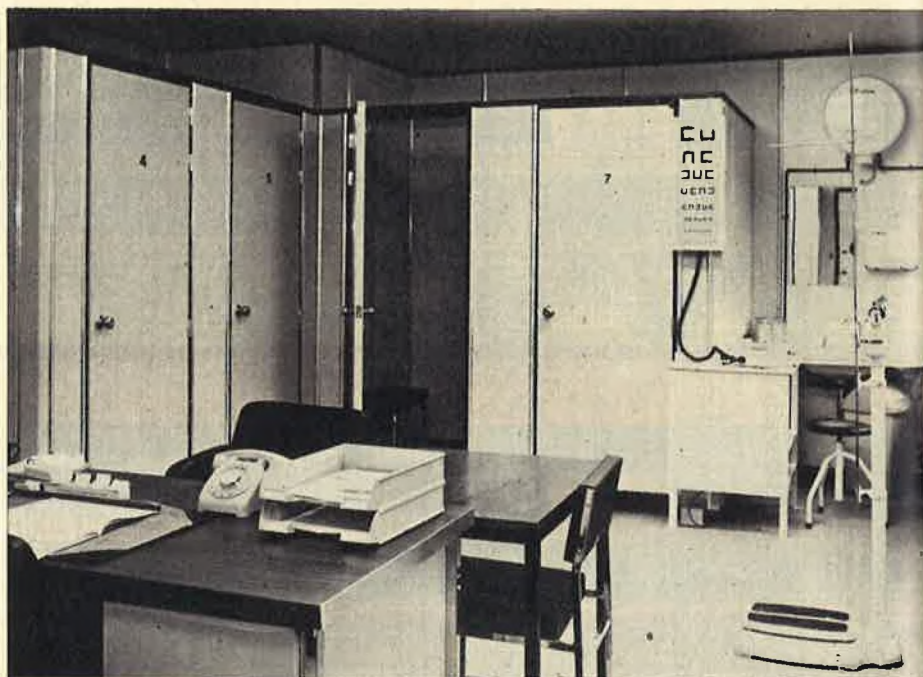
cilinder die u tegen het plafond te midden van de verlichtingsapparaten bemerkt, is een uiterst gevoelige detector. Dergelijke toestellen werden in heel het gebouw geïnstalleerd en zijn verbonden aan een centrum voor opsporing van brand, dat bestendig werkt.

Onze bezoekers zijn meestal kandidaten voor een of andere betrekking bij de Maatschappij. Ze worden ontvangen in een lokaal (foto 2) waarin er zich behalve verscheidene kleedhokjes, ook nog meettoestellen bevinden (gewicht, gestalte, gezichtsscherpte) alsmede materieel om het gewone 'urineonderzoek te doen. Het toestel voor microradiografie (formaat 10 x 10) staat in een annex vertrek.

Wanneer een bijkomend radiografisch onderzoek noodzakelijk blijkt, wordt dat onmiddellijk uitgevoerd in een dienst waarvan de installaties (foto 3) uitgerust zijn met

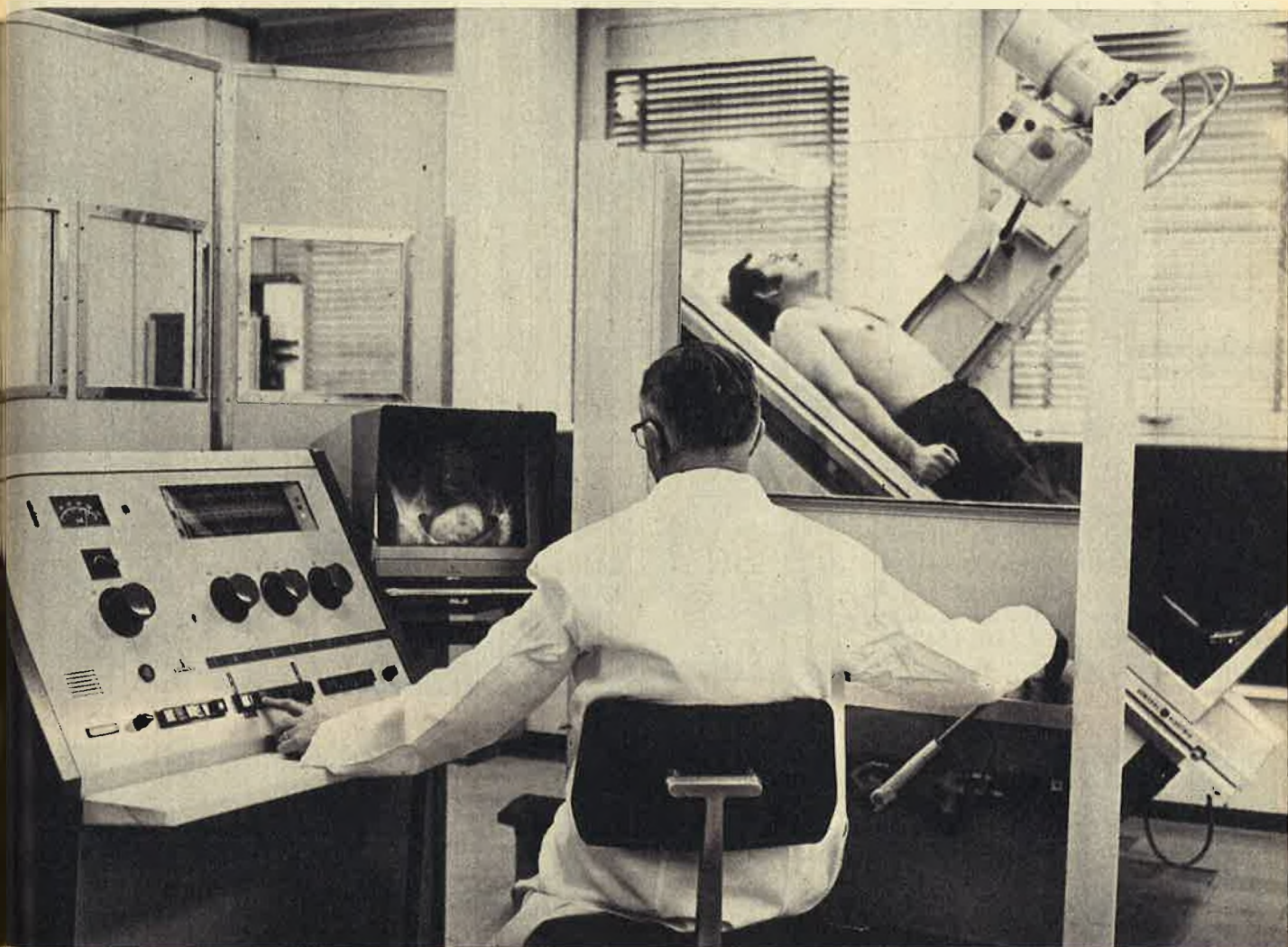
de modernste mechanische en elektronische toestellen (telebedieningen, beeldversterker, televisiecircuit met video, waarmee een verlengde scopie en de keuze, onder visuele controle, van de beste gezichtshoek voor de opname kunnen worden bekomen, wat geïllustreerd wordt door het beeld dat op het scherm zichtbaar is).

De generator van het apparaat voor radiografische diagnose maakt het niet alleen mogelijk de regelingstechniek vrij te kiezen, maar garandeert een uiterst doorgedreven automatisme, en dat alles dank zij een belichtingstoestel dat per programma kan worden bediend.

Verwonder u niet erover als de radioloog bij het verlaten van zijn werkkamer u uw radiografieën overhandigt : hij beschikt over een automatische uitrusting voor het ontwikkelen van de radiografische opnamen, die heel het werk in minder dan vijf minuten uitvoert.

De nieuwe installaties van de centrale geneeskundige dienst

Bepaalde functies vergen een elektrocadiografisch onderzoek dat eigenlijk een routinewerk is. In dat geval maken wij gebruik van een originele registreertechniek op magnetische band met behulp van een modulator.

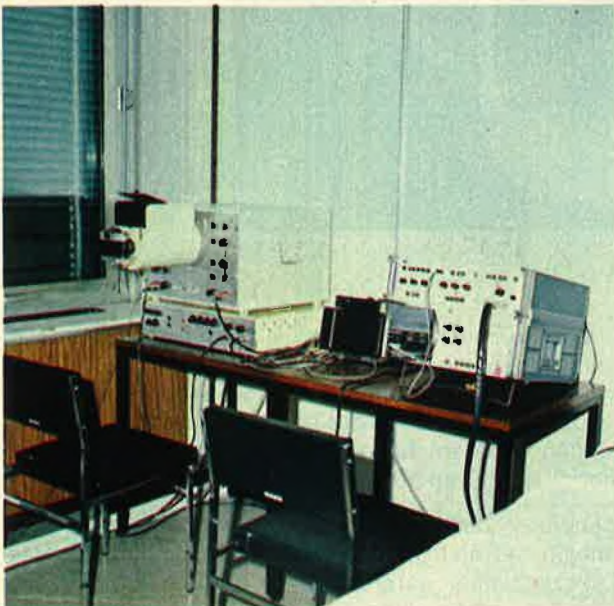

Het is mogelijk dat de cardioloog zijn toevlucht moet nemen tot een andere techniek : de vectocardiografie, wat dan gebeurt met een apparaat zoals u er een op de foto afgebeeld ziet. Het toestel rechts is voorzien van een « polaroid-camera » en van een automatisch registreertoestel waarmee onmiddellijk elk van de drie vectoriële tekens kan worden bekomen.

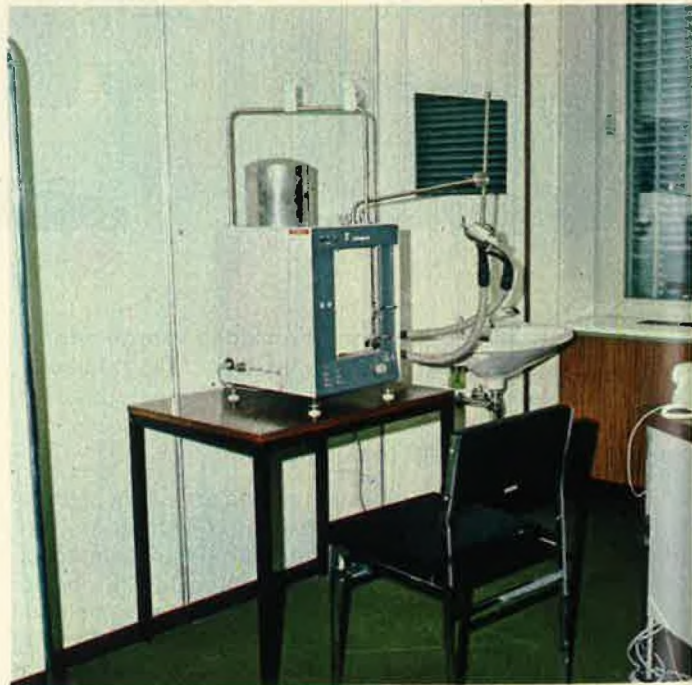

Indien u een kettingroker bent of indien de geneesheer in twijfel verkeert over de toestand van uw luchtpijptakken kan hij, met behulp van het toestel dat u op de foto ziet, uw functionele longcapaciteit meten.

Het personeel van de veiligheid ondergaat bijzondere schiftingsproeven. Onze dienst beschikt ook over een spreekkamer voor oogziekten waar de meest volkomen onderzoeken kunnen worden gedaan door een specialist; anderzijds is er ook een geluidwerende kamer (zonder geluidswaarschuwing) waarin wij de audiogrammen (gehoorscherpte) in optimale omstandigheden registreren.

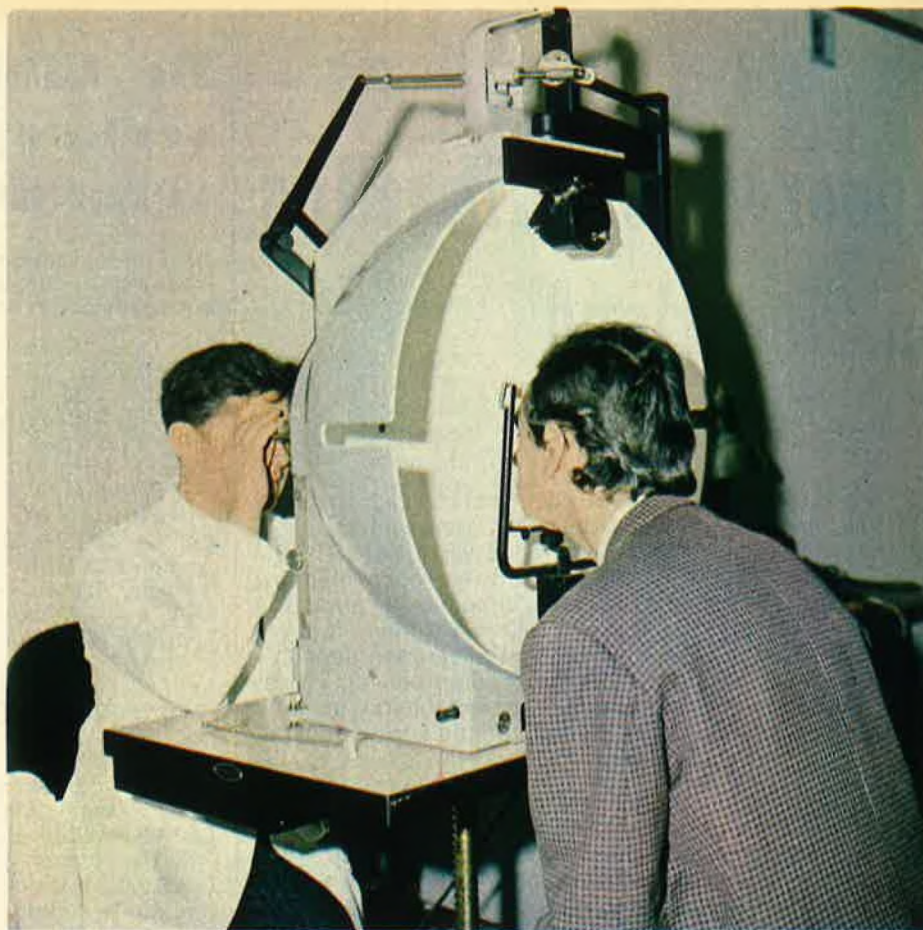

Hetzelfde personeel moet ook psychotechnische proeven ondergaan. De installatie werd ontworpen en gemonteerd door de werkplaatsen ES Etterbeek; alleen enkele speciale toestellen werden in de handel aangekocht. Het geheel dwingt de bewondering af van al de specialisten die het gezien hebben, en dat zowel ter wille van zijn technische kwaliteiten als van zijn presentatie.

Sprekender dan elke andere commentaar, illustreert dit voorbeeld het enthousiasme waarmee al degenen die wij om hun medewerking verzocht hebben, bezielde waren.

J. DUFAUX,
hoofdgeneesheer.